

會計師查核報告

社團法人中華民國癌症希望協會 公鑒：

社團法人中華民國癌症希望協會民國九十七年及九十六年十二月三十一日之資產負債表，暨民國九十七年及九十六年一月一日至十二月三十一日之收支決算表、基金收支表及現金出納表，業經本會計師查核竣事。上開財務報表之編製係管理階層之責任，本會計師之責任則為根據查核結果對上開財務報表表示意見。

本會計師依照會計師查核簽證財務報表規則及一般公認審計準則規劃並執行查核工作，以合理確信財務報表有無重大不實表達。此項查核工作包括以抽查方式獲取財務報表所列金額及所揭露事項之查核證據、評估管理階層編製財務報表所採用之會計原則及所作之重大會計估計，暨評估財務報表整體之表達。本會計師相信此項查核工作可對所表示之意見提供合理之依據。

依本會計師之意見，第一段所述財務報表在所有重大方面係依照社會團體財務處理辦法及有關法令編製，足以允當表達社團法人中華民國癌症希望協會民國九十七年及九十六年十二月三十一日之財務狀況，暨民國九十七年及九十六年一月一日至十二月三十一日之收支餘絀及現金流量。

勤業眾信會計師事務所

會計師 郭 榮 芳

郭 榮 芳



中 華 民 國 九 十 八 年 三 月 三 日

社團法人中華民國癌症希望協會

資產負債表

民國九十七年及九十六年十二月三十一日

單位：新台幣元

資 產	九 十 七 年 十二月三十一日		九 十 六 年 十二月三十一日		負 債、基 金 暨 餘 絀	九 十 七 年 十二月三十一日		九 十 六 年 十二月三十一日	
	金 額	%	金 額	%		金 額	%	金 額	%
流動資產					流動負債				
現金及銀行存款(附註三)	\$ 14,562,676	64	\$ 8,753,029	54	應付款項	\$ 1,490,275	7	\$ 1,777,809	11
應收帳款	3,229,384	14	2,236,142	13	其他流動負債	52,815	-	58,421	-
其他流動資產	80,000	-	306,477	2	流動負債合計	1,543,090	7	1,836,230	11
流動資產合計	17,872,060	78	11,295,648	69					
指定用途基金(附註二及四)	4,955,272	22	4,812,497	30	其他負債				
其他資產(附註二)					存入保證金	390,000	1	289,900	2
存出保證金	122,500	-	122,000	1	負債合計	1,933,090	8	2,126,130	13
資 產 總 計	\$ 22,949,832	100	\$ 16,230,145	100	基金暨餘絀				
					基金(附註二及五)	4,955,272	22	4,812,497	30
					累積餘絀	9,291,518	40	3,982,713	24
					本期餘絀	6,769,952	30	5,308,805	33
					基金暨餘絀合計	21,016,742	92	14,104,015	87
					負債、基金暨餘絀總計	\$ 22,949,832	100	\$ 16,230,145	100

後附之附註係本財務報表之一部分。

團體負責人：



秘書長：



會計：



製表：

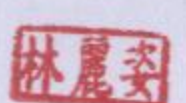

社團法人中華民國癌症希望協會

收支決算表

民國九十七年及九十六年一月一日至十二月三十一日

單位：新台幣元

	九 十 七 年 度		九 十 六 年 度	
	金 額	%	金 額	%
收 入				
一般捐款	\$ 12,117,174	39	\$ 9,941,118	39
補助收入	1,912,860	6	5,153,043	20
專案計畫收入	14,106,055	46	4,939,681	19
其他補助收入	2,369,302	8	5,644,030	22
其他收入	189,781	1	54,304	-
收入合計	<u>30,695,172</u>	<u>100</u>	<u>25,732,176</u>	<u>100</u>
支 出				
人事費	2,867,266	9	3,793,509	15
辦公費	2,184,177	7	2,409,817	9
業務費	204,356	1	8,465,723	33
購置費	115,466	1	178,548	1
繳納其他團體會費	71,236	-	73,264	-
專案計畫支出	18,472,719	60	5,492,510	21
提撥基金(附註二)	10,000	-	10,000	-
支出合計	<u>23,925,220</u>	<u>78</u>	<u>20,423,371</u>	<u>79</u>
本期稅前餘絀	6,769,952	22	5,308,805	21
所得稅費用(附註二及六)	-	-	-	-
本期稅後餘絀	<u>\$ 6,769,952</u>	<u>22</u>	<u>\$ 5,308,805</u>	<u>21</u>

後附之附註係本財務報表之一部分。

團體負責人：



秘書長：



會計：



製表：

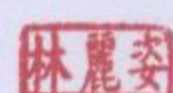

社團法人中華民國癌症希望協會

現金出納表

民國九十七年及九十六年一月一日至十二月三十一日

單位：新台幣元

	九十七年度	九十六年度
期初現金及銀行存款餘額	<u>\$ 8,753,029</u>	<u>\$ 3,420,714</u>
本期收入	29,701,930	26,614,856
本期支出	(<u>23,892,283</u>)	(<u>21,282,541</u>)
期末現金及銀行存款餘額	<u>\$ 14,562,676</u>	<u>\$ 8,753,029</u>

後附之附註係本財務報表之一部分。

團體負責人：



秘書長：



會計：



製表：

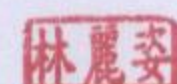

社團法人中華民國癌症希望協會

基金收支表

民國九十七年及九十六年一月一日至十二月三十一日

單位：新台幣元

	累 積 準 備 基 金	合 計
九十六年一月一日餘額	\$ 4,634,162	\$ 4,634,162
本期提撥	10,000	10,000
基金孳息	<u>168,335</u>	<u>168,335</u>
九十六年十二月三十一日餘額	4,812,497	4,812,497
本期提撥	10,000	10,000
基金孳息	<u>132,775</u>	<u>132,775</u>
九十七年十二月三十一日餘額	<u>\$ 4,955,272</u>	<u>\$ 4,955,272</u>

後附之附註係本財務報表之一部分。

團體負責人：



秘書長：



會計：

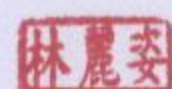

製表：

